

[N4-1451 Exe Yenilik ve Düzeltmeler]

ÜRETİM & PLANLAMA

1. Liste oluşan ekranlarda, grupta alanlarına **checkbox** **1** içeren sütun eklendi. Checkbox işaretlenerek grup yapısının alt değerlerinin de seçimi sağlandı.

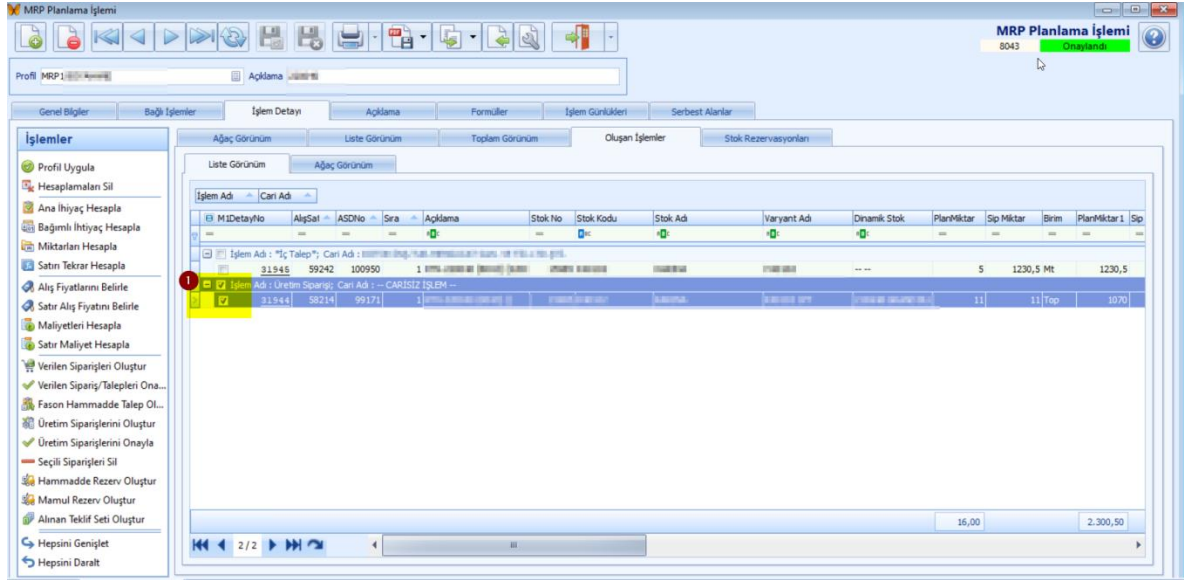

2. MRP2 “*Bekleyen Üretim Siparişi Seç*” **1** butonuna tıklandığında, ağaç görünüm görüntü modunda üretim siparişlerinden daha önceden planlaması bitmiş olan siparişlerin üstü çizili **2** halde gösterimi sağlandı.

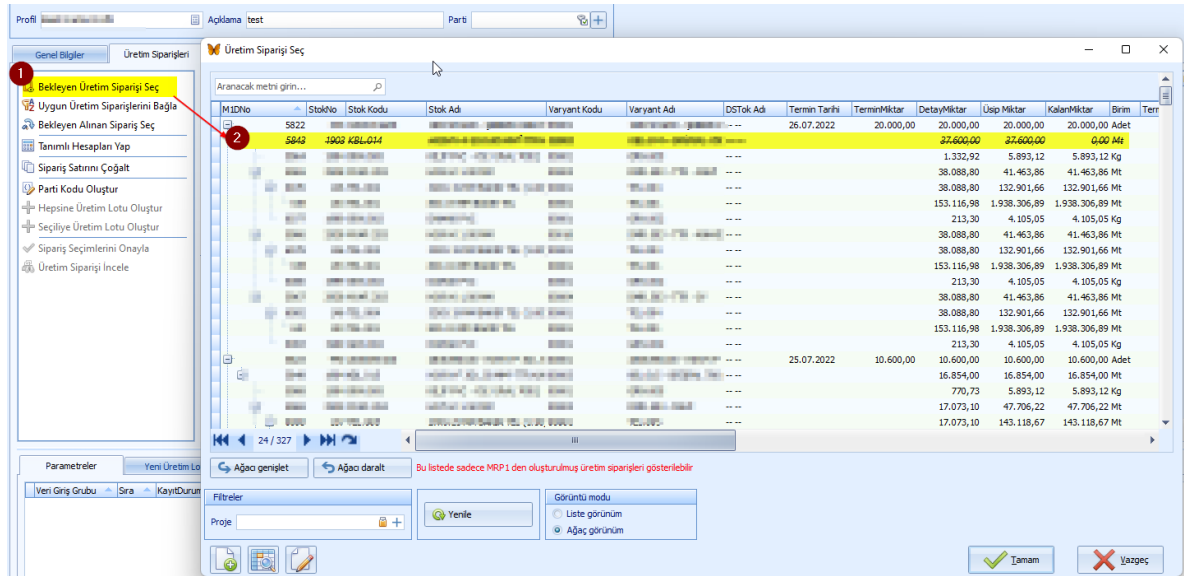

3. MRP2 Rota/Proses ① sekmesine “*Liste*” ② alanı eklenerek, ürünlerin listelenmesi ve ürün rotasına kolaylıkla erişilmesi/görüntülenmesi sağlandı. MRP2 Planlama ekranında; Rota/Proses →Liste kısmında “Ctrl+F” tuşu ile filtreleme özelliğinin kullanılması sağlandı.

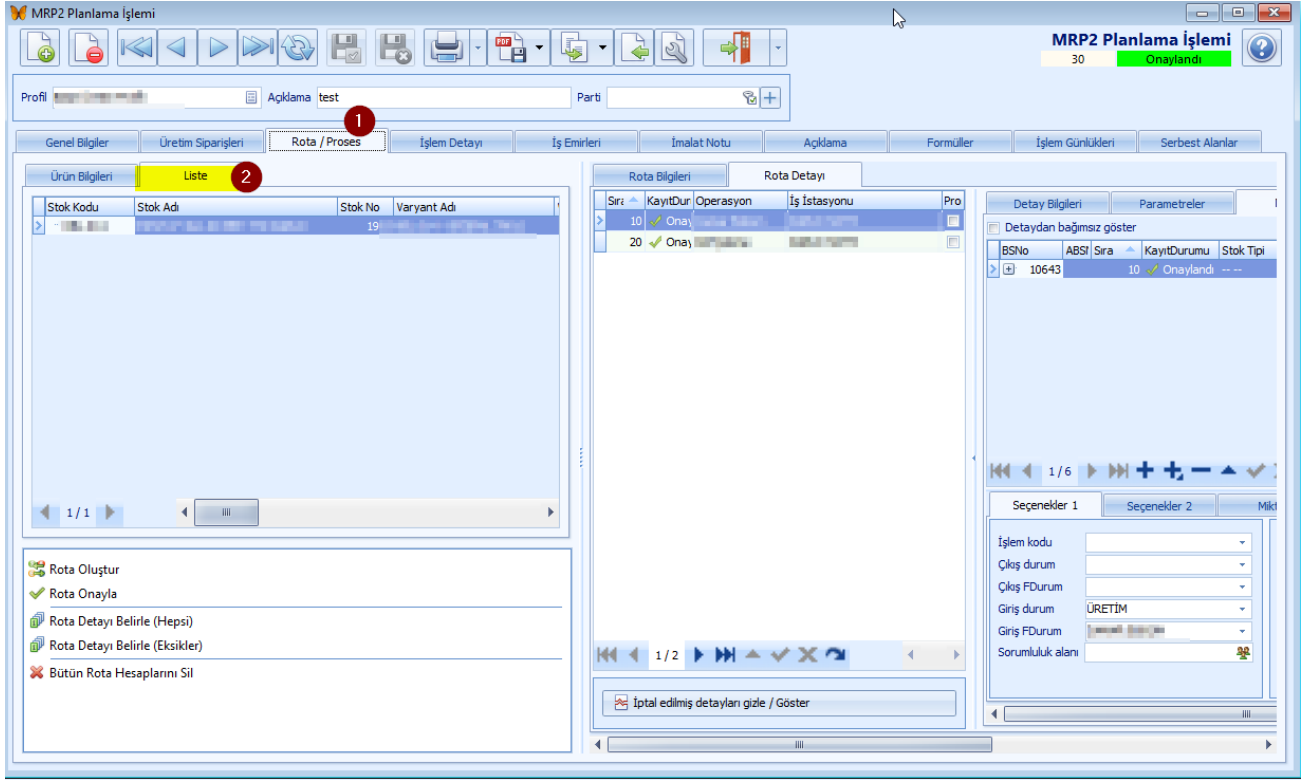

4. MRP2 Rota/Proses sekmesine “*Bütün Rota Hesaplarını Sil*” ① butonu eklendi. Buton ile, bütün rota detaylarının ve hesaplamalarının silinmesi sağlandı.

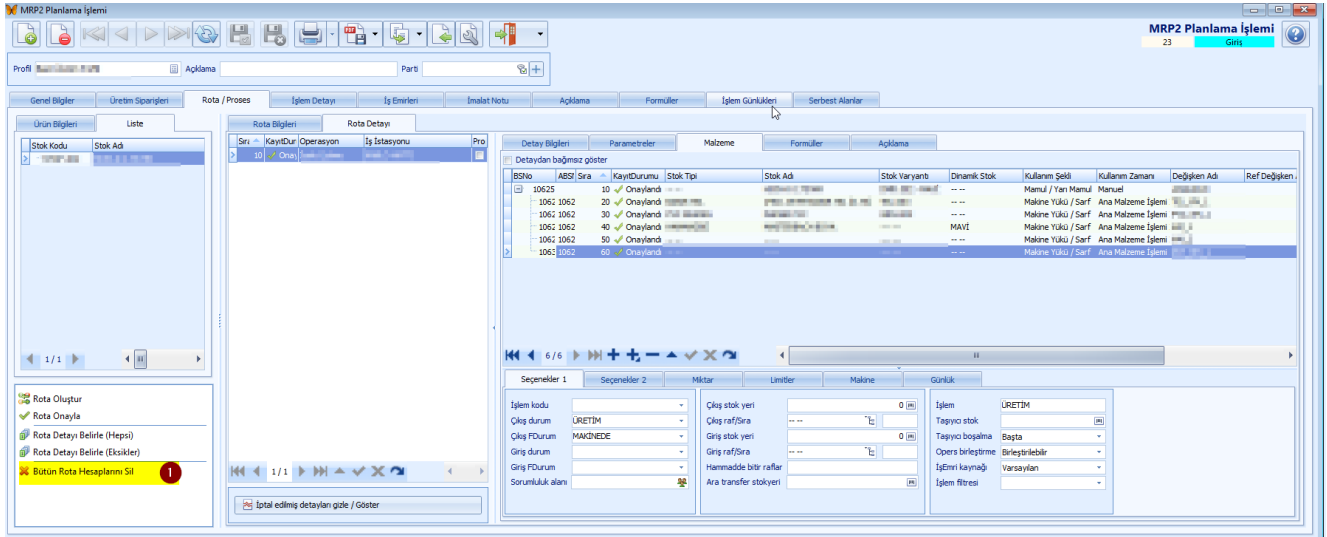

5. “Makine Planlama” ve “Üretim Kaynak Planlama Gantt” birleştirildi. “Makine Planlama Atama/Gantt” 2 alanına tıklanarak, “Yeni Gantt Plan”, “Yeni Makine Atama Planı” 3 butonları ile planların oluşturulması sağlandı.

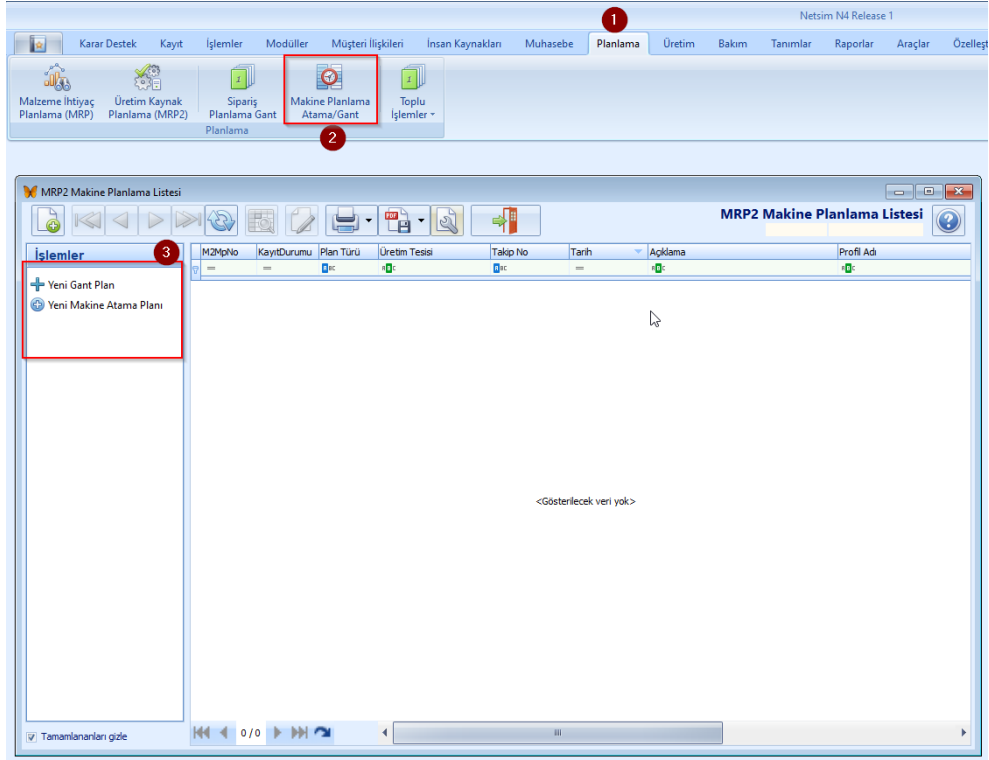

“MRP2 Profil Tanımları”na “Plan türü” 1 alanı eklendi. Bu alandan plan türünün *gantt* veya *atama* 2 olarak seçilmesi sağlandı.

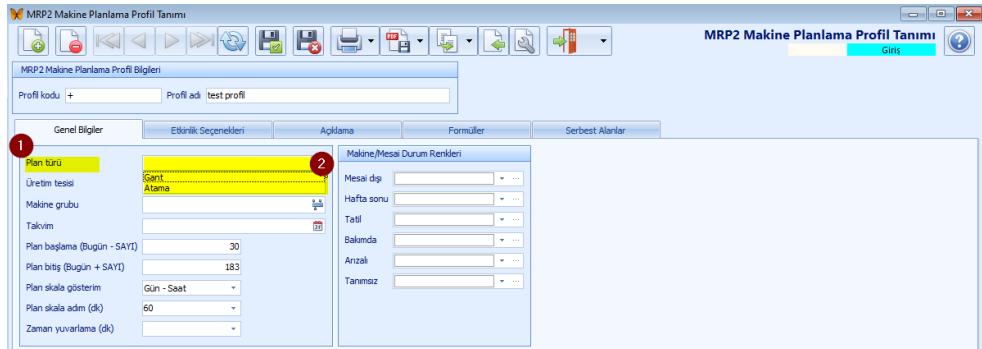

7. Yeni Makine Atama Planı oluşturulduğunda, **“Operasyondan bağımsız iş emirlerini göster”** **1** checkbox eklendi.

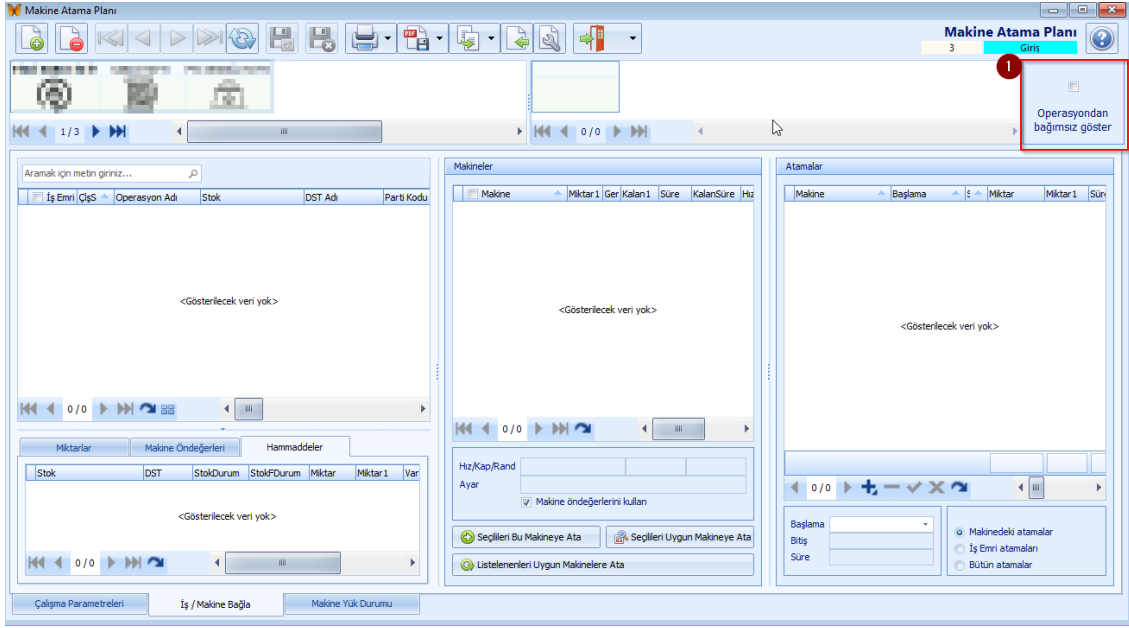

8. **“Üretim İş İstasyonu Vardiya Kayıtları”** alanına **“Makine Grubu”** eklendi. **1** Makine grubu seçilerek yalnızca o gruba atanan iş emirleri görüntülenebilir.

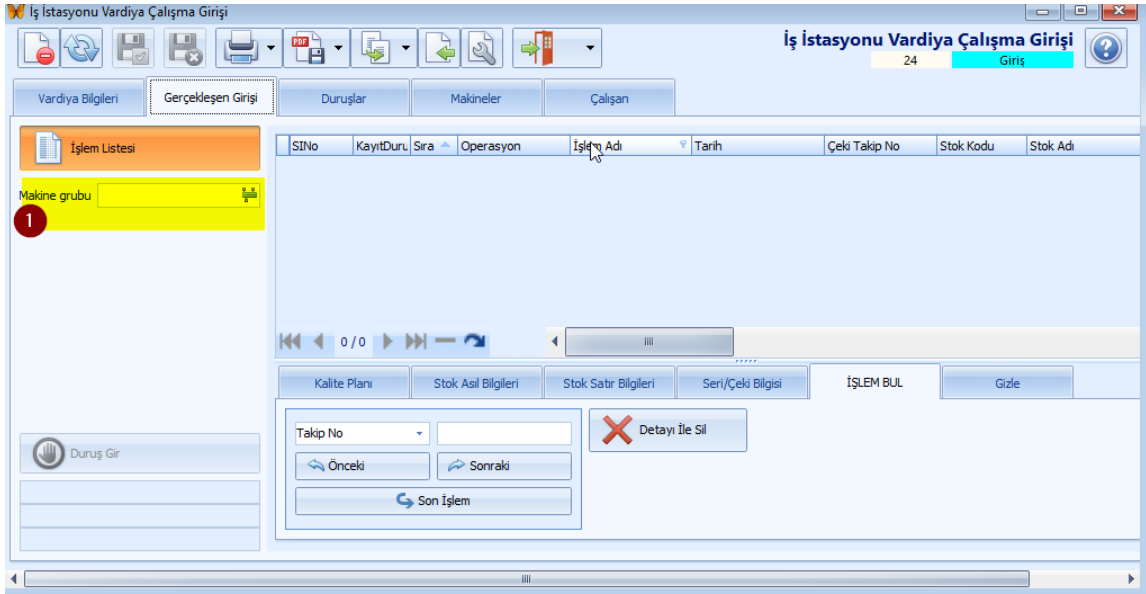

9. MRP2 tanımlı hesaplamaların yapılması ilerlemeli ve takip edilebilir ❶ duruma getirildi.

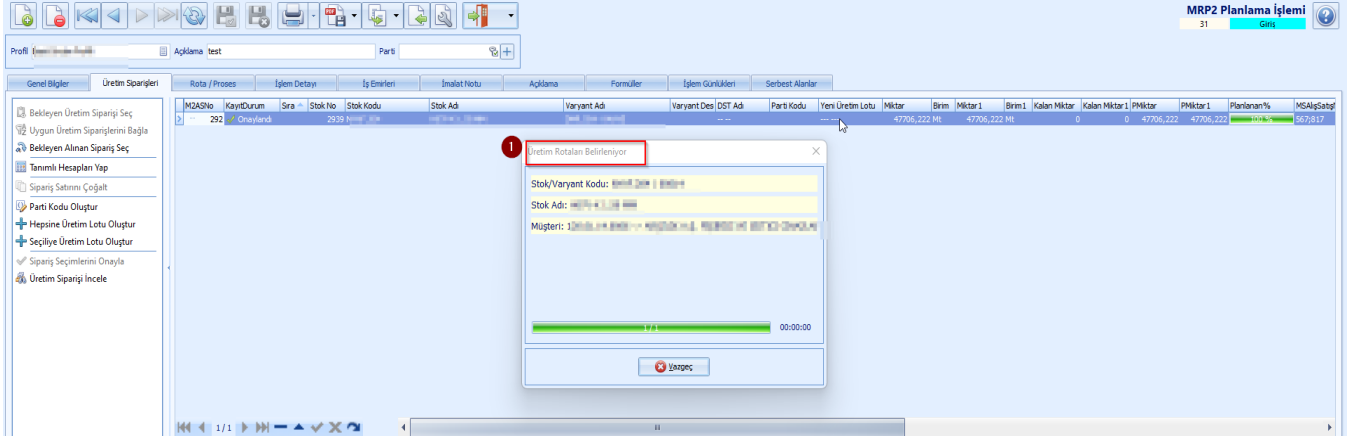

10. "Bekleyen Üretim Siparişi Seç" ekranı ağaç görünümünde kalan miktar ❶ ve planlanan miktar ❷ alanları eklendi.

Üretim Siparişi Seç

Miktar	Detay Miktar	Üsip Miktar	Kalan Miktar	Birim	Termin Miktar 1	Detay Miktar 1	Üsip Miktar 1	Kalan Miktar 1	PMiktar	PMiktar 1	Birim 1	Proje Adı	ÜS T
20.000,00	20.000,00	20.000,00	20.000,00	Adet	20.000,00	20.000,00	20.000,00	20.000,00	0,00	0,00	Adet		22.0
16.854,00	16.854,00	16.854,00	16.854,00	Mt	16.854,00	16.854,00	16.854,00	16.854,00	0,00	0,00	Mt		22.0
770,73	5.893,12	5.893,12	5.893,12	Kg	770,73	5.893,12	5.893,12	5.893,12	0,00	0,00	Kg		22.0
17.073,10	47.706,22	47.706,22	47.706,22	Mt	17.073,10	47.706,22	47.706,22	47.706,22	0,00	0,00	Mt		22.0
17.073,10	47.706,22	47.706,22	47.706,22	Mt	17.073,10	47.706,22	47.706,22	47.706,22	47.706,22	47.706,22	Mt		22.0
17.073,10	47.706,22	47.706,22	47.706,22	Mt	17.073,10	47.706,22	47.706,22	47.706,22	0,00	0,00	Mt		22.0
8.000,00	8.000,00	8.000,00	8.000,00	Adet	8.000,00	8.000,00	8.000,00	8.000,00	0,00	0,00	Adet		22.0
3.000,00	3.000,00	3.000,00	3.000,00	Adet	3.000,00	3.000,00	3.000,00	3.000,00	0,00	0,00	Adet		22.0
3.000,00	3.000,00	6.000,00	6.000,00	Adet	3.000,00	3.000,00	6.000,00	6.000,00	0,00	0,00	Adet		22.0
3.000,00	3.000,00	6.000,00	6.000,00	Adet	3.000,00	3.000,00	6.000,00	6.000,00	0,00	0,00	Adet		22.0
340,00	340,00	340,00	340,00	Adet	340,00	340,00	340,00	340,00	0,00	0,00	Adet		22.0
10.000,00	10.000,00	20.000,00	20.000,00	Adet	10.000,00	10.000,00	20.000,00	20.000,00	0,00	0,00	Adet		22.0
10.000,00	10.000,00	20.000,00	20.000,00	Adet	10.000,00	10.000,00	20.000,00	20.000,00	0,00	0,00	Adet		22.0
2.000,00	2.000,00	4.000,00	4.000,00	Adet	2.000,00	2.000,00	4.000,00	4.000,00	0,00	0,00	Adet		22.0
2.000,00	2.000,00	4.000,00	4.000,00	Adet	2.000,00	2.000,00	4.000,00	4.000,00	0,00	0,00	Adet		22.0
1.725,00	1.725,00	1.725,00	1.725,00	Adet	1.725,00	1.725,00	1.725,00	1.725,00	0,00	0,00	Adet		22.0
520,00	520,00	520,00	520,00	Adet	520,00	520,00	520,00	520,00	0,00	0,00	Adet		22.0
1.600,00	1.600,00	1.600,00	1.600,00	Adet	1.600,00	1.600,00	1.600,00	1.600,00	0,00	0,00	Adet		22.0
600,00	600,00	600,00	600,00	Adet	600,00	600,00	600,00	600,00	0,00	0,00	Adet		22.0

1 / 327

Ağaç genişlet Ağaç daralt Bu listede sadece MRP1 den oluşturulmuş üretim siparişleri gösterilebilir

Filtreler

Proje

Yenile

Görüntü modu

Liste görünüm

Ağaç görünüm

Tamam Yazdır

BORDRO & PDKS

1. Toplu puantaj listesi ekranına puantaj bilgilerinin seçilenlerin ❶ veya tümünün kaydedilmesi ❷, silinmesi ❸ ❹, hesaplanması sağlandı. Bordro hesaplanırken kayıtlı verilere bakılabilir duruma getirildi.

The screenshot displays the 'Puantaj' (Attendance) screen in the BORDRO & PDKS software. The interface is divided into several sections:

- Top Bar:** Contains various menu items such as 'Personel Kartları', 'Personel Hareketleri', 'İş Müraعاتları', 'Bordro Listesi', 'Kanuni Parametreler', 'Çalışma Parametreleri', 'Toplu İşlemler', 'Uygulanan Periyotlar', 'PDKS Veri Gönder', 'PDKS Veri Topla', 'PDKS Online Veri', 'PDKS Kontrol ve Düzeltme', 'Puantaj', 'Devam Durumu', 'Toplu Puantaj Listesi', and 'Puantaj Masaj Listesi'.
- Search and Filter:** Includes a search bar and filters for 'Süre' (Duration) and 'Günlük Giriş Çıkış Zamanları' (Daily Entry/Exit Times).
- Personnel List:** A list of personnel with columns for 'GPNo', 'Takip No', and 'Adı Soyadı'.
- Attendance Grid:** A grid showing attendance records for each personnel member across a period of days (1 to 27). The grid includes columns for 'Personel', 'Puantaj', and various attendance types like 'İdari İzin', 'Serbest Çalışma', 'Devamsız', and 'Hafta Tatili'.
- Parameters and Settings:** A section for 'Parametreler' (Parameters) and 'Puantaj Parametreleri' (Attendance Parameters) with options like 'Saate çevir' (Convert to hours) and 'PDKS kaydı olanlar' (Records with PDKS).
- Adjustment Records:** A table titled 'Günlük Puantaj Düzeltme Kayıtları' (Daily Attendance Adjustment Records) with columns for 'GPNo', 'Personel', 'Kayıt Durumu', 'Tarih', 'Pantaj No', 'Süre', 'USüre', and 'Özel kod'. Red circles ❸ and ❹ are placed over the 'Seçilen Kayıtları Sil' and 'Hesapını Sil' buttons respectively.

TİCARİ SİSTEM

1. Türmob adres verileri çekilirken "Posta kodu" ❶ ❷ bilgilerinin doldurulması sağlandı.

The screenshot displays the 'Cari Ürün ve Adres Kontrol' (Supplier Product and Address Control) screen. The interface is divided into two main sections:

- Sistemde kayıtlı bilgiler (Information recorded in the system):** A form for entering supplier information, including 'Cari Ünvani', 'Vergi daresi', 'Vergi no', 'TC Kimlik No', 'Varsayılan adres', 'İlçe', 'Şehir', 'İşyeri Posta Kodu', 'Güncel ev adresi', 'İlçe', 'Şehir', 'Ev Adresi Posta Kodu', 'Firma/Şahıs meslek', 'İşi Brakma Tarihi', and 'İşe Başlama Tarihi'. Red circles ❶ and ❷ are placed over the 'İşyeri Posta Kodu' and 'Ev Adresi Posta Kodu' fields respectively.
- Güncel Bilgiler (Current Information):** A section showing the current information for the supplier, including 'Cari Ünvani', 'Adı', 'Soyadı', 'Baba adı', 'Vergi Dairesi', 'VK_No', 'Güncel iş adresi', 'Güncel ev adresi', 'İlçe', 'Şehir', 'Ev Adresi Posta Kodu', 'Firma/Şahıs meslek', 'İşi Brakma Tarihi', and 'İşe Başlama Tarihi'.